

MODULARIO
F. rig. rend. 497



MINISTERO DELLE FINANZE
DIREZIONE GENERALE DEL CATASTO E DEI SS.TT.EE.
CATASTO EDILIZIO URBANO (RDL 13-4-1939, n. 652)

MOD. BN (CEU)

LIRE
250

Planimetria di u.i.u. in Comune di Palermo via FONDO MINEO civ. 10/A

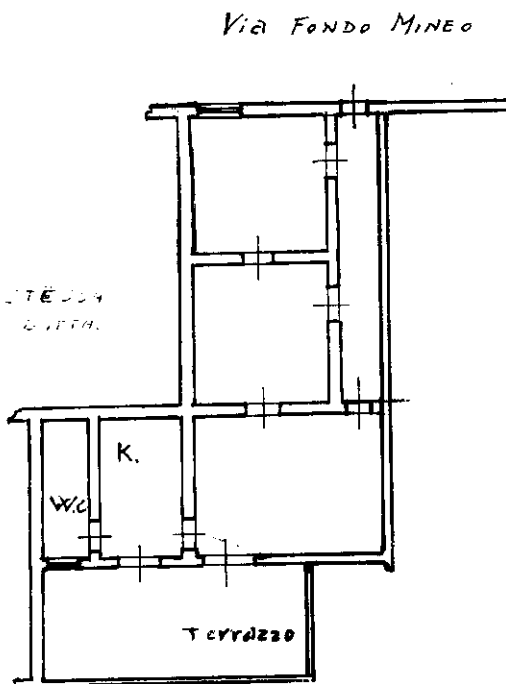

p. T.
H= 3,20

STESSA DITTA

0382818

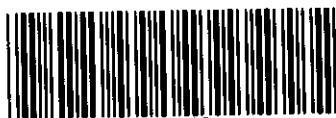

0382818

DITTA **TECNO EDILE**

ORIENTAMENTO

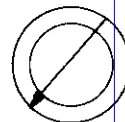

SCALA DI 1:

PER DIVISIONE DEL FG. 19 foglia 42 sub 1
E FG. 19 foglia 42 sub 2 E FUSIONE ASSUMÈ
FG. 19 foglia 42 sub 4

lett B

Dichiarazione di N.C.
Denuncia di variazione

Compilata dal INGEGNERE
(Titolo, cognome e nome)
GIUSEPPE CALTABIANO

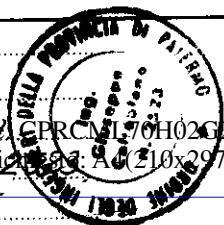

RISERVATO ALL'UFFICIO

Data presentazione: 23/04/1991 - Data: 22/09/2021 - n. T258656 - Richiedente: CPRCML70H02G273T

Totale schede: 6 - Formato di acquisizione: A4(210x297) - della provincia di Palermo n. 2

n. 42 sub. 14

data 5-4-1991 Firma

Catasto dei Fabbricati - Situazione al 22/09/2021 - Comune di PALERMO (G273) - < Foglio: 19 - Particella: 42 - Subalterno: 4 >
FONDO MINEO n. 10A piano: T;

Copertura dell'edificio contiguo che insiste nella particella raffigurata in catasto terreni nel fg. 19 con p.lla. 1129

FG. 19
P.LLA. 42
subalterno della stessa
particella

FG. 19
P.LLA. 42
subalterno della stessa
particella

FG. 19
P.LLA. 42
Scala comune ad altri
subalterni della particella

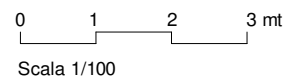
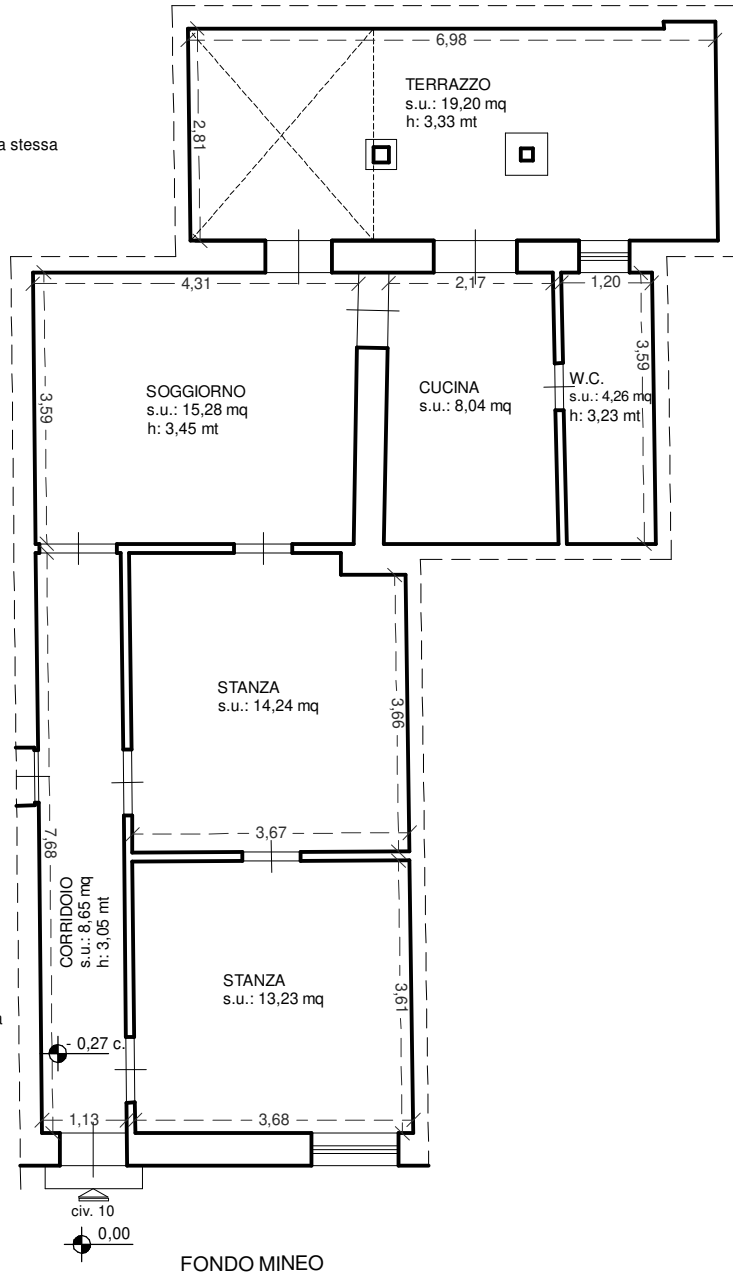

PLANIMETRIA DELLO STATO ATTUALE

**TRIBUNALE DI PALERMO SEZIONE FALLIMENTARE
PROCEDIMENTO N. 105/2018 R.G.**

UNITÀ IMMOBILIARE SITA IN FONDO MINEO N. 10/A A PALERMO,
CENSITA AL N.C.E.U. NEL FOGLIO DI MAPPA 19, P.LLA 42, SUB. 4, PIANO TERRA

3.5	INQUADRAMENTO	STATO ATTUALE	PROGETTO	DATA: 2021	AGG.	DATA	DESCRIZIONE
	ELABORATO:	PLANIMETRIA DELLO STATO ATTUALE		SCALA: 1/100	01		
NOTE:				02			
				03			

Copertura dell'edificio contiguo che insiste nella particella raffigurata in catasto terreni nel fg. 19 con p.lla. 1129

FG. 19
P.LLA. 42
subalterno della stessa
particella

FG. 19
P.LLA. 42
subalterno della stessa
particella

FG. 19
P.LLA. 42
Scala comune ad altri
subalterni della particella

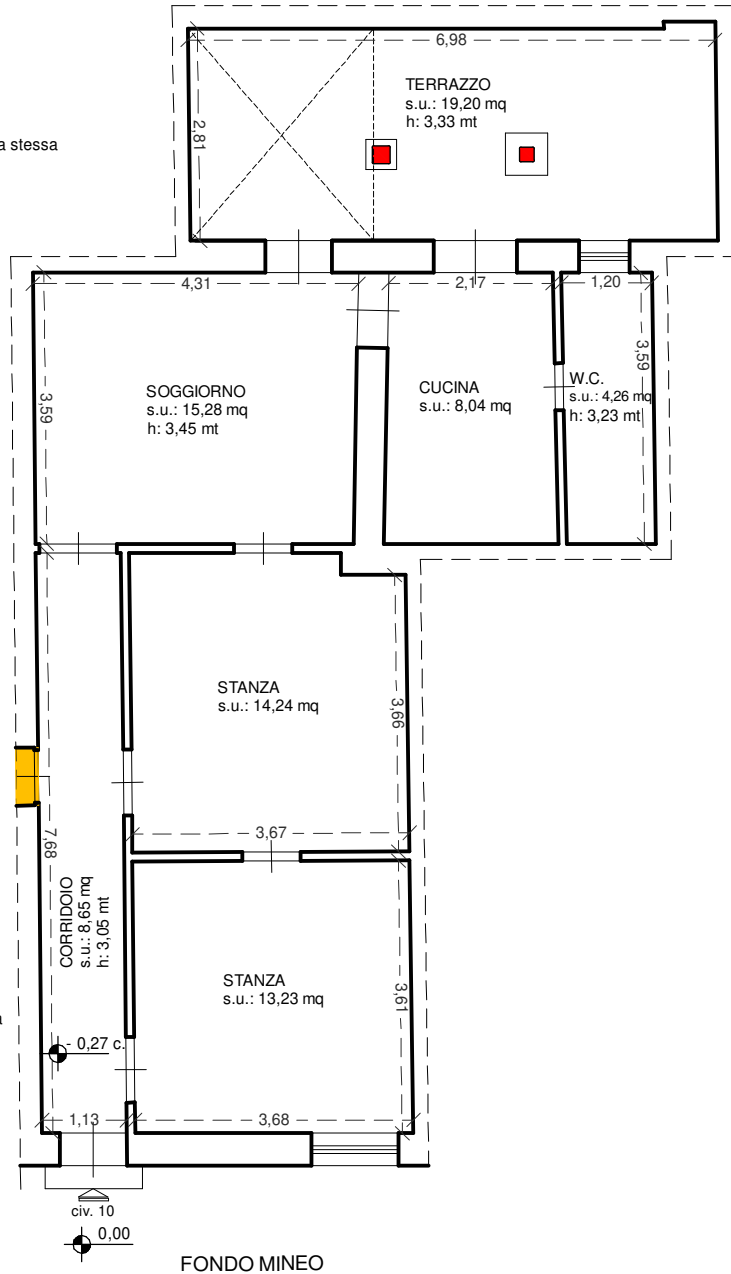

LEGENDA

- DEMOLIZIONI
- NUOVE OPERE

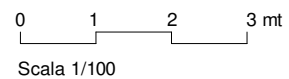

PLANIMETRIA DI RAFFRONTO

**TRIBUNALE DI PALERMO SEZIONE FALLIMENTARE
PROCEDIMENTO N. 105/2018 R.G.**

UNITÀ IMMOBILIARE SITA IN FONDO MINEO N. 10/A A PALERMO,
CENSITA AL N.C.E.U. NEL FOGLIO DI MAPPA 19, P.LLA 42, SUB. 4, PIANO TERRA

3.6	INQUADRAMENTO	STATO ATTUALE	PROGETTO	DATA: 2021	AGG.	DATA	DESCRIZIONE
	ELABORATO: PLANIMETRIA DI RAFFRONTO			SCALA: 1/100	01		
NOTE:				02			
				03			